



Guidede ture
2025
v/ Chr. Friis

Nedenstående ture

er gratis for selskabets medlemmer,
ikke-medlemmer pris: 50 kr.
Mød op – ingen tilmelding, børn er gratis.

1. Tirsdag d. 1. juli kl. 19.00 - 21.00

”Tisvildeleje – før og nu”

Mødested:

Tisvildeleje Station

2. Torsdag d. 3. juli kl. 19.00 - 21.00

”Kunstnerne i Tibirke Lunde”

Mødested:

Tibirke Kirkes P-plads (den asfalterede)

3. Tirsdag d. 8. juli kl. 19.00 - 21.30

”Kunstnerne i Tibirke Bakker”

Mødested:

Tibirke Kirkes P-plads (den asfalterede)

4. Torsdag d. 10. juli kl. 19.00 - 21.30

”Hoteller og pensionater – før og nu”

(Vandretur 6 km)

Mødested:

Skovporten 1, 3220 Tisvildeleje



Vejby-Tibirke Selskabet

Et lokal- og kulturhistorisk selskab

- har som formål at bevare kendskabet til egnens særpræg og indsamle kunst, litteratur og medie-kunst, der er skabt af personer med tilknytning til egnen.

Selskabet er åbent for nye medlemmer. Du kan blive medlem på vores hjemmeside vtselskabet.dk eller hos formand eller kasserer.

Medlemskab:

Enkelperson 250 kr., par 350 kr., virksomhed 800 kr.

Som medlem får du en spændende årbog. Tidligere årbøger kan ses og købes på vtselskabet.dk.

Formand:

Jes Freisner, Tibirkevej 15, 3220 Tisvildeleje.

Tlf. 61309641. Mail: jesfreisner@gmail.com.

Kasserer:

Kjeld Pedersen, tlf. 4870 8388

Mail: kjeldped@hotmail.com

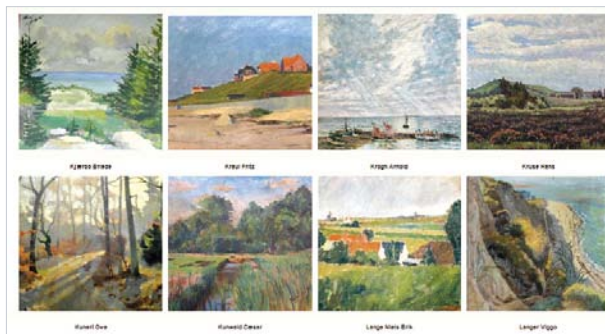

Se selskabets malerisamling på vores hjemmeside og se kunstværkerne under den enkelte kunstner.

Giv et GAVEKORT til et medlemskab i Vejby-Tibirke Selskabet.

Se det på: vtselskabet.dk



Lay-out: Karen Myron Jeppesen

Vejby-Tibirke Selskabet



Arrangementer
2025

Bemærk! Tilmelding på: vtselskabet.dk

Tilmeldinger kan bookes fra
d. 1. marts 2025 kl. 10.00



Tur 1 - Søndag d. 13. april kl. 14.00 - 16.00.
Besøg hos Gerda Thune Andersen, Haagen Müllers Vej 6, 3220 Tisvildeleje. Gerda fortæller om sin kunst og sit spændende liv. Antal deltagere: Max 20. Pris: 50 kr. / 75 kr. for ikke medl. incl. vin / vand & snacks. Mødested: P-pladsen ved Tibirke Kirke. Gåtur gennem skoven. Turen er ikke for gangbesværede. Arr. Birthe Odgaard, bodgaard@mail.dk, tlf. 21403629. Tilmelding på: vtselskabet.dk



Tur 2 - Søndag d. 18. maj kl. 13.30 - 15.00.
Vandretur ved Maglebjerg Højene v/Rågeleje. (Vejen mellem Rågeleje og Blistrup). Guide: Liv Appel, Museum Nordsjælland. Antal deltagere: Max 25. Pris: 75 kr. / 100 kr. for ikke medl. incl. vin / vand & snacks. Mødested: Samkørsel i egne biler fra Tisvildeleje Station kl. 13.00. Turen er ikke for gangbesværede. Arr. Chr. Friis, friis.laebo@mail.dk, tlf. 30695566. Tilmelding på: vtselskabet.dk



Tur 3 - Søndag d. 1. juni kl. 14.00 - 16.00.
Guidet rundvisning på Esrum Kloster, Frederiksværkvej 205, 3230 Græsted.

Efter rundvisningen er der kaffe og kage i Møllecafeen. Antal deltagere: Max 25. Pris: 150 kr. / 175 kr. for ikke medl. Mødested: Tisvildeleje Station kl. 13.15. Samkørsel i egne biler. Der er P-plads ved klostret. Arr. Inge Læbo, ingelaebo@mail.dk, tlf. 30695522. Tilmelding på: vtselskabet.dk



Tur 4 - Onsdag d. 2. juli kl. 14.00 - 16.00.
Guidet rundvisning på Munke- ruphus, Munke- rup Strandvej 78, 3120 Dronningmølle.

Antal deltagere: Max: 25. Pris: 200 kr. / 225 kr. for ikke medl. incl. kaffe og kage. Mødested: Samkørsel i egne biler fra Tisvildeleje Station kl. 13.15. Arr. Siv Plum, siv.plum@gmail.com, tlf. 81740147. Tilmelding på: vtselskabet.dk



Tur 5 - Onsdag d. 20. august kl. 11.30 - 16.00.
Sejltur på Esrum Sø fra Skipperhus, Skipper Alle 6, 3480 Fredensborg til Fændrikhus.

Hjemkomst ved Skipperhuset. Gode historier af kaptajnen. Frokost incl. 1 genstand (vin, øl, vand), kaffe og kage på Fændrikhus. Antal deltagere: Max 35. Pris: 450 kr. / 500 kr. for ikke medl. Mødested: Samkørsel i egne biler fra Tisvildeleje Station kl. 10.30. Arr. Anni Larsen, anni@sonderkaer.dk, tlf. 22165990. Tilmelding på: vtselskabet.dk



Tur 6 - Søndag d. 14. sept. kl. 13.30 - 15.30.
Vandretur på ca. 4 km langs kysten med guiden Bo Bang Petersen. Besøg på Hotel Helenekilde.

Antal deltagere: Max. 25. Pris: 150 kr. / 175 kr. for ikke medl. incl. kaffe/kage på Helenekilde. Mødested: Tisvildeleje Station. Turen er ikke for gangbesværede. Arr. Christian Friis, friis.laebo@mail.dk, tlf. 30695566. Tilmelding på: vtselskabet.dk